

Früh zum Sonntag

Regionalzeitung für Wattenscheid

Ausgabe 13
Oktober 2022

Anzeigen

Liebe
"Früh zum Sonntag"
Leser,

nur mal so unter uns, ist Ihr Sehvermögen weit genau so gut wie nah, wenn nicht, gibt es in Burgaltendorf, Alte Hauptstraße 28 die Optiker der Burgbrille. Ein großartiges Team mit langjähriger kompetenter Erfahrung. – Im St. Josef-Krankenhaus Kupferdreh ist ab sofort eine neue Wirbelsäulen-Expertin, Oberärztin Nadine-Danielle Bergs. Auch im Wohnpark St. Josef bot Heimleiterin Anita Döring, den Bewohnern am 28. September ein nicht so schnell zu vergessenes Heim-Oktoberfest.

Ihr FzS - Team



PREISWERT UND ANDERS
ELEKTRO-DEPOT

Haushaltsgeräte, alle
Marken zu Tiefpreisen!
Exklusives Küchenstudio

PREISWERT UND ANDERS



Miele

BOSCH

Bauknecht

AEG

SIEMENS

NEFF

LIEBHERR

PREIS-POWER

auf knapp
1000 m²

Fritz-Reuter-Straße 48
44866 Bochum-Wattenscheid
Tel.: 02327 - 321 629
Fax: 02327 - 321 638

Öffnungszeiten:
Mo. - Fr. 9:30 - 19:00 Uhr
Sa. 9:30 - 14:00 Uhr



www.elektro-depot.de



Wir kaufen
Wohnmobile
+
Wohnwagen

www.wm-aw.de
Wohnmobilcenter
Am Wasserturm



03944-36160
kostenlos und unverbindlich
ein Angebot anfordern

Die Burg klar im Blick

Das werden sie erleben, wenn Sie im Unterdorf von Burgaltendorf unsere heutigen Gesprächspartner an der Alten Hauptstr. 28 besuchen und das Geschäft verlassen.

Doch jetzt mal langsam, denn so schnell geht das alles nicht mit einer Optimierung des Seherlebnisses, erklären uns Klaus Schulte Oversohl und Micheal Zander von der BURG.brille in Burgaltendorf.

Bis die perfekte Lösung dann endlich zum täglichen Begleiter auf Ihrem Nasenrücken wird braucht es schon mehr Zeit als für einen Besuch im Supermarkt, denn jedes Gesicht ist einzigartig

und wir wollen, dass beste Ergebnis für jeden unserer Kunden erzielen, erklärt Optiker Michael Zander. „Schließlich ist es mit aller Fachkompetenz nicht getan, denn die richtige Fassung will ebenso gewählt werden und das braucht eben auch seine Zeit“, weiß der Experte.

Der Optikermeister Klaus Schulte Oversohl spricht eine weitere „Warnung“ aus für alle, die jetzt denken – ich brauche keine Sehhilfe, ich kann doch gut gucken und lesen – „selbst dem gesunden Auge kann das Sehen erleichtert werden und somit zu einem deutlichen Gewinn an Lebensqualität beitragen“, erklärt der

Optikermeister.

Ein Besuch der BURG.brille macht demnach nicht erst Sinn, wenn eine augenärztliche Diagnose vorliegt, sondern bereits bei der scheinbar banalen Wahl einer Sonnenbrille oder gar zur Auswahl des richtigen Lichtes am Arbeitsplatz oder im Hobbyraum – hier kann die richtige Lichtfarbe, die Arbeit deutlich erleichtern. Natürlich bietet die BURG.brille Brillen für jeden Einsatzbereich für Sportschützen und Jäger nur im Portfolio.

Ebenso selbstverständlich sind Beratung und Anpassung für Groß und Klein, insbesondere Kinder wer-

den hier willkommen heißen, um bereits in jungen Jahren die maßgeschneiderte optische Unterstützung zu erhalten.

Vorsicht Glas

In früheren Zeiten wurden Brillengläser nahezu ausschließlich aus Mineralglas hergestellt mit Fortschreiten der Entwicklung in der Polymerchemie und der Fertigungstechnik überwiegen in Deutschland seit einigen Jahren Kunststoffgläser, so ist das Angebot hier nahezu so vielfältig wie bei den Fassungen.

Hier werden diverse Spezialbrillengläser nach Maß ausgewählt,

Weiter Seite 2

AKTION:

TRAUMKÜCHE

GESUCHT!

SCHNELL SEIN UND BEWERBEN!

QR-Code scannen, sich für unsere Website bewerben und Vorteile sichern:

www.kuechen-rehmann.de/traumkueche-gesucht

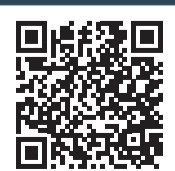

inter living

Rehmann

Küche für mich gemacht

Direkt an der A44
Ausfahrt Velbert/Wülfrath!



Rehmann & Söhne GmbH

Flandersbacher Weg 2 / 42549 Velbert

Tel.: 02051 96400 / info@moebel-rehmann.de

24 Stunden online: moebel-rehmann.de **NEU:** kuechen-rehmann.de

Öffnungszeiten:
Mo. - Sa. 10 - 19 Uhr





Klaus Schulte Oversohl und Michael Zander

ganz gleich ob es um Migräne, altersbedingter Makuladegeneration oder um eine bessere Sicht bei der Autofahrt geht – Michael Zander und Klaus Schulte Oversohl haben die richtige Lösung für Sie und dass in hoher Qualität aus heimischem Lande aus den Häusern Zeiss und Schweizer. Die Rohlinge für Brillengläser werden als runde Linsen aus unterschiedlichem Material hergestellt. Die Materialien unterscheiden sich in optischen und mechanischen Eigenschaften. Dabei kann grob zwischen Mineralglas und Kunststoff unterschieden werden. Mineralglas ist härter, aber auch schwerer als Kunststoff. Sowohl Mineralglas als auch Kunststoff sind mit unterschiedlichem Brechungsindex. Selbstverständlich werden die Rohlinge in der BURG.brille mit computergesteuerten Schleifautomaten in eine Form gebracht, die in die Brillenfassungen passen

erklären uns die beiden Optiker, denn schließlich will man auch in diesem Bereich die hohe Qualität für den Kunden sicherstellen.

Big Data mit vielen Perspektiven

Hier kommt modernste Technik und Robotik zum Einsatz, die wir eher auf der „KÖ“ in Düsseldorf oder Münchens Schickeria Vierteln erwarten würden.



Vision Experte

In enger Kooperation mit der Firma Zeiss kommt unter Anderem der i.Profiler zum Einsatz. Dieser ist das erste multifunktionale Messgerät auf Basis innovativer Wellenfronttechnologie, der das Auge dreidimensional und farbig darstellt und präzise Daten für Ihre Brillenglas

Optimierung liefert, wobei automatisch die Sehschärfe ermittelt und die Hornhaut analysiert wird.

Weiterer Hightech aus dem Hause Zeiss arbeitet mit neun aufeinander kalibrierten Kameras zur Erstellung einer 180 Grad-Ansicht Ihres Gesichts, dabei werden 45 Millionen Messpunkte verarbeitet.

Sie sehen, hier wurden der Kosten noch Mühen

gescheut, um Ihre maßgeschneiderte Lösung auf die Nase zu bringen, ganz gleich ob Lese-, Gleitsicht-, Einstärken- oder Computerbrille. Wenngleich der technische Fortschritt des Einundzwanzigsten Jahrhundert Einzug bei Burgbrille gehalten hat, so kommt hier auch die gute

alte Spaltlampe, welche vom schwedischen Mediziner und Nobelpreisträger Alvar Gullstrand 1911 in die Augenkunde eingeführt wurde, zum Einsatz.

„Bei aller technischer Analyse und Unterstützung, ist der Blick das geschulte Auge eines Experten wichtig“, erklärt uns der Augenoptikermeister Klaus Schulte Oversohl.

„Analyse und Datenerfassung sind unerlässlich, um eine maßgeschneiderte Sehhilfe zu fertigen, diese zu Verstehen und dem Kunden zu erläutern erfordert einfach viel Erfahrung und Wissen“, ergänzt Michael Zander, der sich bereits seit fast drei Jahrzehnten als Optiker im Thema befindet.

Die beiden wissen um die Bedeutung kontinuierlicher Weiterbildung, so ist es ebenso selbstverständlich, dass das gesamte Team regelmäßig Schulungen und Weiterbildungen besucht, um das bestmögliche Seherlebnis für Ihre Kunden zu erzielen.

So wundert es uns auch nicht, dass wir eine Urkunde des namhaften Brillenglas Herstellers ZEISS (Zeiss Experte) entdecken, welche die BURG.brille als Fachgeschäft für bestes Sehen prämiert.

Die Zukunft des Sehens beginnt jetzt in der BURG.brille, Alte Hauptstr. 28 in Burgaltendorf.

Das Team um die Herren Klaus Schulte Oversohl und Michael Zander steht Ihnen gerne zur Verfügung:
Tel.: 0201 / 36 44 00 00
Montag – Freitag:
09.00 – 18.30 Uhr
Samstag: 09.00 – 14.00 Uhr

Tipp der Redaktion:

Sollten Sie den Minnesänger auf der Burg sehen, Ihn aber nicht verstehen, dann schauen Sie doch einfach bei BURG.hörsysteme rein.

Fotos und Text: FzS



Zeiss VISUFIT 1000



Klaus Schulte Oversohl am i.Profiler



ZEISS Technik der Zukunft.

Die Brille der neuen Dimension

Gutes Sehen entsteht aus dem perfekten Zusammenspiel von passenden Korrekturgläsern, der Brillenfassung und Ihren Augen. Mit unserem neuen Messsystem **ZEISS VISUFIT 1000** scannen wir Ihr Gesicht mit **45 Millionen Datenpunkten** in nur einer Messung und fertigen das individuell angepasste Brillenglas für Sie.

Bei der **180°-Aufnahme** ermitteln wir alle Daten, die für den optimalen Sitz der Brillengläser vor Ihren Augen notwendig sind - präzise nach dem neuesten Stand der Technik.

NEU in Essen!

VISUFIT 1000 ist der erste Schritt zu Ihrer neuen, individuellen Brille und zu perfektem Sehen.



Klaus Schulte Oversohl Michael Zander

Alte Hauptstraße 28
45289 Essen-Burgaltendorf
Tel. 0201 - 36 44 00 00
www.burgsehenundhoeren.de | info@burgbrille.de



Besuchen Sie uns und erleben Sie die Technik der Zukunft mit dem **VISUFIT 1000**.

LITERATUR



BLITZE



SIR ARTHUR CONAN DOYLE

DIE GEBURT DES SHERLOCK HOLMES

Das Zeichen der Vier ist der zweite Sherlock-Holmes-Roman von Arthur Conan Doyle. Er erschien zuerst 1890 in der Februar-Ausgabe von Lippincotts Monthly Magazine unter dem Titel The Sign of the Four und wurde noch im selben Jahr von Spencer Blackett unter dem Titel The Sign of Four als Buch veröffentlicht. Sherlock Holmes und Dr. Watson werden von Miss Mary Morstan beauftragt, bei der Suche nach ihrem verschollenen Vater zu helfen. Dieser war Offizier in Indien und verschwand vor zehn Jahren bei seiner Rückkehr nach England. Ein anonym Brief bringt die drei auf die Spur von Thaddeus Sholto. Von ihm erfahren sie, dass dessen Vater mit dem Gesuchten befreundet war und zusammen mit ihm in Indien in derselben Kompanie gedient hat. Außerdem berichtet er vom Tod der beiden Männer, von einem Schatz, den diese mit aus Indien brachten und wie er und sein Bruder den Schatz entdeckten. Kurz darauf wird der Bruder unter mysteriösen Umständen ermordet und der Schatz gestohlen. Thaddeus

Sholto wird der Tat verdächtigt und festgenommen. Da Sherlock Holmes an dessen Unschuld glaubt, nimmt er sich des Falles an. Nach mehreren Rückschlägen kommt Holmes aufgrund seines hervorragenden Beobachtungs- und Kombinationstalentes auf die Spur des wahren Täters. Nach einer aufregenden Verfolgungsjagd auf der Themse können sie ihn stellen. Bei der Vernehmung des Täters gesteht dieser seine Taten und erzählt die Hintergrundgeschichte um die Morde und den Schatz. Neben der Kriminalgeschichte berichtet der Holmes-Assistent und Erzähler des Romans, Dr. Watson, von seiner Romanze mit der Klientin Miss Mary Morstan, die er nach Beendigung des Falles heiratet. Arthur Conan Doyle wurde am 22. Mai 1859 im schottischen Edinburgh geboren. Er studierte Medizin an der Universität von Edinburgh. 1880 reiste Doyle als Schiffsarzt auf dem Walfänger Hope in die Arktis, ein Jahr später auf der Mayumba nach Westafrika. Von 1882 bis 1890 führte er eine Arztpraxis in Southsea bei Ports-

mouth. In seiner Freizeit verfasste er auch schon erste literarische Werke. 1883 verfasste er in Portsmouth seinen ersten Roman, The Narrative of John Smith (s. u.), der jedoch unvollendet und unveröffentlicht blieb und erst 2011 publiziert wurde. 1887 veröffentlichte er die erste Geschichte des Detektivs Sherlock Holmes und seines Freundes Dr. Watson: A Study in Scarlet (dt. Eine Studie in Scharlachrot). Die deduktive und kriminalanalytische Methode ist bezeichnend für die Figuren Doyles. Er, selbst Arzt, dachte sich die Rolle des Dr. Watson zu. Sherlock Holmes stattete er mit Eigenschaften seines Lehrers an der Edinburgher Universität, Joseph Bell, aus. Die von Doyle in seinen Romanen beschriebenen Methoden der Kriminalistik, beispielsweise die Daktyloskopie, waren den Polizeimethoden ihrer Zeit voraus. Dies gilt insbesondere für die grundsätzlich wissenschaftlich orientierte Methodik bei der Verbrechensuntersuchung.

Ab 1891 konnte er seinen Lebensunterhalt durch die Schriftstellerei bestreiten, nachdem im selben Jahr die erste Detektivverählung A Scandal in Bohemia (dt. Ein Skandal in Böhmen) im The Strand Magazine erschienen war. Hier tauchte erstmalig die amerikanische, deutschstämmige Opernsängerin und Agentin von Kaiser Wilhelm auf: IRENE ADLER. Obwohl beim Altmeister nur einmal personell aufgetreten, ergaben sich zahlreiche Spekulationen über eine geheime Liebschaft zwischen Holmes und der Agentin. Das rechte zahlreiche spätere Autoren zu Geschichten an. Zumal Watson

als merkwürdige Andeutungen machte. 1893 entschied Conan Doyle, das Leben seines Protagonisten Holmes zu beenden, da das regelmäßige Verfassen neuer Holmes-Geschichten zu viel seiner Zeit in Anspruch nahm und er seine schriftstellerische Arbeit auf andere Werke konzentrieren wollte. Es kam zu Protesten seines Publikums. In der Erzählung The Final Problem (dt. Das letzte Problem) stürzt Sherlock im Kampf mit seinem Widersacher Professor Moriarty die Reichenbachfälle bei Meiringen in der Schweiz hinab und wird von Watson für tot erklärt.

Am 23. März 1894 überquerte er in einem gewagten Unternehmen auf Skiern die Maienfelder Furgga von Davos nach Arosa, wobei er von zwei Einheimischen, den Brüdern Tobias und Johann Branger, begleitet wurde. Das Ereignis trug dazu bei, den Skisport in England zu popularisieren. Es wurde gut hundert Jahre später vom ORF in einem Fernsehfilm nachgestellt, basierend auf Conan Doyles Artikel An Alpine Pass on 'Ski', veröffentlicht im Strand Magazine im Dezember 1894. Um 1900 erkrankte Doyle an Typhus und machte eine Reise nach Norfolk. Dort lernte er Fletcher Robinson kennen, der aus Devonshire kam und im Dartmoor aufgewachsen war. Robinson erzählte Doyle alte Legenden über seine Heimat, darunter einige Gruselgeschichten um einen Geisterhund. Diese inspirierten Doyle, einen Roman zu schreiben, in dem ein Geisterhund eine Familie bedroht. Doyle reiste ins Dartmoor, um die reale Atmosphäre einzufangen. Dort wurde ihm klar, dass er einen Helden in der Form eines Detektivs brauchte,

der die mysteriösen Vorgänge untersuchte. Er entschloss sich, auf seine Figur Sherlock Holmes zurückzugreifen, obwohl er die Reihe 1893 für beendet erklärt hatte. Der Roman sollte demzufolge vor Holmes' Tod in der letzten Kurzgeschichte spielen.

Der Erfolg DER HUND VON BASKERVILLE war aber so groß, dass der Autor seinen Kriminalhelden in dem Roman: Das leere Haus – wieder auferstehen ließ. Heute ist Holmes aus der Kriminal-Literatur nicht mehr wegzudenken.

Der Verlag Romanruhe hat DIE NEUEN FÄLLE als Print und lebendiges Hörbuch aufgelegt.

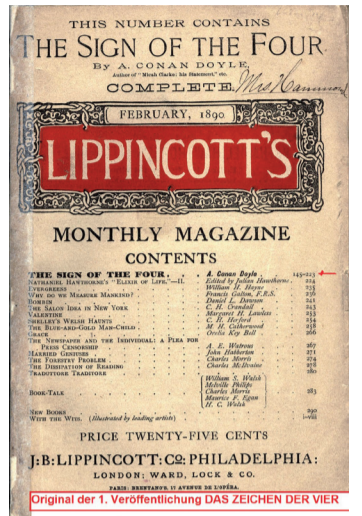

Haus unterm Regenbogen

Wohnen mit Service für Senioren

Ihre Wünsche an das Leben in einer neuen Lebensphase sind uns wichtig.

Das können Sie mit einem starken Partner an Ihrer Seite erwarten...

- ✓ eine moderne, barrierefreie Wohnanlage nahe der Ruhr mit hellen, freundlichen Wohnungen von 22 bis 68 m², mit professioneller und bedarfsgerechter Betreuung von einem Team vor Ort.
- ✓ Frisör u. Fußpflege im Haus, Fahrdienst zu Einkaufszentren und Ärzten.

Gerne möchten wir all Ihre Fragen beantworten, Ihnen das Haus und seine Besonderheiten unverbindlich zeigen und die Gemeinsamkeiten erläutern.

Wir freuen uns auf Ihren Anruf
Tel. 0201-61259380

Besuchen Sie uns auch auf unserer Homepage
„www.hausuntermregenbogen.de“

Haus unterm Regenbogen - Gewalterberg 40 - 45277 Essen-Überruhr

mit uns wird Ihr Wohnraum zum Wohntraum

Besuchen Sie unsere Fliesenausstellungen

- riesige Auswahl auf über 1.000 m² Ausstellungsfläche
- nationale u. internationale Hersteller zu Top-Preisen
- Fachberatung vom Profi
- Lieferservice
- Fliesenverlegung* zu absoluten Top-Konditionen

DER FLIESENMANN
Fliesen - Marmor - Granit

www.derfliesenmann.com

* Für die Verlegung vermitteln wir Ihnen einen professionellen Fachmann

Bochum
Berliner Str. 77 44867 Bochum
Tel. 02327-94690

Öffnungszeiten: Mo.-Fr. 9.00-18.30 Sa. 09.00-14.00

Malermeisterbetrieb
Carsten Engels
Tel.: 0201 - 43 77 77 3
Byfanger Str. 142
45257 Essen - Kupferdreh
www.maler-engels.de
service@maler-engels.de

ASW Autohaus
An- und Verkauf von Gebrauchtfahrzeugen
Ständig über 100 gepflegte Gebrauchtwagen
Mercedes Jahreswagen
Reifen- und Felgenservice
Werkstattservice
Finanzierung / Leasing / DEKRA Stützpunkt
Berliner Str. 83-87 · 44867 Bochum-Wattenscheid
Tel.: 02327 / 94 64 -64 und -66 · Fax: 02327 / 94 64 25
www.asw-autohaus.de · aswautohaus@aol.com

Bau- und Möbeltischlerei
Luxen GbR
tischler nrw
■ Einbauküchen ■ Fensterbau / Haustüren
■ Innenausbau ■ Holz / Kunststoff
■ Treppenbau ■ Aluminium
Nierenhofer Straße 90 · 45257 Essen
Tel.: 0201 - 48 44 95 · Fax: 0201 - 48 75 49
www.luxen-berlage.de

2. Hand-Kaufhaus
• Gebrauchtmöbelverkauf, Waschmaschinen, Elektrogeräte, gepflegt und bezahlbar
• Haushaltsauflösungen und Entrümpelungen
• Besichtigung und Beratung unverbindlich und kostenlos
Dilldorfer Straße 9, 45257 Essen-Kupferdreh
Tel.: 02 01 - 474 31 05 o. Mobil: 01 78 - 457 63 27
E-Mail: zhkessen@gmx.de
Öffnungszeiten: Mi. und Fr. von 11.00 - 17.00 Uhr
Jeden 1. Samstag im Monat von 10.00 - 14.00 Uhr geöffnet!
www.bfh-2handkaufhaus.de

Erleben Sie Wohnvielfalt auf 3000 qm Ausstellungsfläche!
Möbeltradition seit 1934 in Burgaltendorf
Wohnstudio
KÜCHENPROFICENTER
A. Neuhaus + Sohn
Ihr starker Partner in Essen-Burgaltendorf
Worringstr. 23-25 u. 41 | 45289 Essen-Burgaltendorf
T 0201 570882 | www.wohnstudio-neuhaus.de

KUPFERDREHER 186
AN- UND VERKAUF
Bekannt für seine seriöse Arbeit auf der ganzen Ruhrhalbinsel
Wir kaufen an:
Marken Taschen • Armbanduhren • Eisenbahnen Sammlungen • Porzellan • Teppiche • Zinn • Nerz Pelze • Münzen Sammlung • militaria Silber Besteck • Holz geschnitzte Figuren • Öl Gemälde
Wir bezahlen direkt in Bar
Kupferdreher Str. 186 • 45257 Essen
Telefon: 0201-45 877 310 • Mobil: 0176-301 525 99
E-Mail: kupferdreher186@gmx.de

Von der Hansestadt bis James Bond: EINE STADT MIT GESCHICHTE

Zahlreiche herausragende Persönlichkeiten hat Wattenscheid hervorgebracht. Der inzwischen berühmteste Sohn ist James Bond.

Ian Fleming – der Autor der 007-Stories – war während der Besetzung nach dem Krieg in Wattenscheid stationiert und brachte hier seine ersten Romanskizzen zu Papier.

Kein Wunder, dass sich inzwischen auf der große James-Bond-Club etabliert hat und für zahlreiche Ausstellungen verantwortlich zeichnet.

Aber auch sonst ist die ehemalige selbständige Stadt spannend.

Die erste urkundliche Erwähnung von Wattenscheid findet sich im Heberegister des Klosters Werden aus dem Jahr 880 als Villa Uatansethe. Im selben Dokument finden sich auch zum ersten Mal die Namen der Wattenscheider Stadtteile Eppendorf (Abbingthorpe), Höntrop (Hogingthorpe) und Westenfeld (Westanfelda). Vor 1417 erhielt Wattenscheid von Graf Adolf IV. von Kleve-Mark die stadtähnlichen Rechte einer Freiheit. Ab 1554 war Wattenscheid Mitglied der Hanse.

Anfang des 17. Jahrhunderts war Wattenscheid mit ungefähr 700 Einwohnern die be-



völkerungsreichste Freiheit der Grafschaft Mark. Während des Dreißigjährigen Krieges war Wattenscheid von 1623 bis 1629 von spanischen Reitern besetzt. 1633 plünderten kaiserliche Hilfstruppen Wattenscheid, später kamen noch hessische und schwedische Truppen. Das größte Unglück, welches das alte Wattenscheid traf, war der große Stadtbrand vom 15. September 1635, über den es nur spärliche Quellen gibt

Das alte Wattenscheid wurde 1635 durch ein Feuer nahezu vollständig zerstört. Zwischen 1811 und 1832 war Wattenscheid der Sitz eines Kommissariats, dem

36 Pfarreien angehörten, darunter Bochum, Gelsenkirchen, Dortmund, Unna, Hattingen, Hagen, Iserlohn und Hamm. Im Jahre 1816 wurde Wattenscheid bei der Entstehung der preußischen Provinz Westfalen Sitz einer Bürgermeisterei.

Durch das Bevölkerungswachstum von Wattenscheid im späten 19. Jahrhundert erhielt Wattenscheid am 15. Januar 1876 die Stadtrechte. Von 1885 bis 1926 gehörte Wattenscheid als amtsfreie Stadt zum Landkreis Gelsenkirchen.

Durch das Inkrafttreten des Gesetzes über die Neuregelung der kommunalen Grenzen im rheinisch-westfälischen Industriebezirke

am 1. April 1926 wurde Wattenscheid durch die Eingemeindung von Munscheid und von Teilen der Gemeinden Eppendorf, Günnigfeld, Höntrop, Königssteele, Leithe), Sevinghausen und Westenfeld eine kreisfreie Stadt.

Am 1. Januar 1975 wurden die Städte Bochum und Wattenscheid schließlich vom Landtag Nordrhein-Westfalens im Rahmen einer umfangreichen Gebietsreform zu einer neuen Stadt mit dem Namen „Bochum“ zusammengeschlossen.

Etwas, was man heute nicht mehr machen würde.

(Teil-Quelle: Heimatgeschichte Wattenscheid)

360-Grad-Erlebnistour Essens Sehenswürdigkeiten rundum digital erleben

Innerhalb von fünf Minuten das UNESCO-Welterbe Zollverein erkunden, einen Abstecher in die Philharmonie machen, durch die Altstädte von Werden und Kettwig schlendern und das Baldeneysee-Panorama an der Korte Klippe genießen? In Essen geht alles! Möglich wird dies durch die neue 360-Grad-Erlebnistour der EMG – Essen Marketing GmbH, die ab sofort auf www.visitessen.de zu entdecken ist. Umgesetzt wurde das Projekt in Zusammenarbeit mit der Agentur Eschenbach Media, die dafür mehr als 70 hochauflösende 360-Grad-Fotos erstellt hat.

„Essen ist eine Großstadt, die Besucher überrascht“, sagt Lars Büttner, Leiter der Touristik bei der EMG. „Diesen Moment können wir jetzt bereits vor einem Besuch mit unserer 360-Grad-Erlebnistour schaffen und so einen weiteren Anreiz für Touristen bieten, sich über Essen zu informieren sowie die Stadt später live zu entdecken.“

Überraschend für alle, die noch nicht in Essen waren, ist bereits der Start der Tour. Mit Hilfe einer Drohne wurde ein 360-Grad-Foto hoch über dem Heisswald im Essener Süden erstellt. Von dort aus navigieren sich Nutzer zu den Sehenswürdigkeiten der Stadt. „Den Ort haben wir ganz bewusst gewählt“, sagt Florian Hecker, Leiter der Stadtwerbung.

„Auch Jahrzehnte nach dem Ende der Montanindustrie überrascht das viele Grün Touristen immer noch. Der Blick über die Altstadt von Werden, den Baldeneysee und die Wälder und Felder drumherum ist eindrucksvoll und macht einfach Lust auf mehr.“

Für die Umsetzung der 360-Grad-Tour hat sich die EMG Unterstützung bei Wolfgang Eschenbach geholt. Der gebürtig aus Bad Königshausen in Bayern stammende Wahlessener hat sich bereits vor langer Zeit in seine neue Heimat verliebt. Wochenlang zog er im Morgengrauen los, um die



schönsten 360-Grad-Aufnahmen der Stadt zu machen. „Morgens um halb sechs hat man die Stadt oft noch für sich. Das hilft vor allem, wenn man Aufnahmen von stark frequentierten Orten wie der Rütenscheider Straße macht“, sagt Wolfgang Eschenbach. „Mich hat es sehr gefreut, dieses Projekt für die EMG umzusetzen. Ich bin überzeugter Wahlessener und freue mich, wenn meine Arbeit dabei hilft, Touristen für die Stadt zu begeistern.“

Mit der 360-Grad-Tour setzt die EMG ihre touristische Digitalisierungsstrategie

konsequent fort. Mit Essen 1887 – eine Mixed-Reality-Zeitreise wurde im April dieses Jahres eine weltweit einzigartige digitale Stadtführung gestartet, in der die Geschichte Essens zum Erlebnis wird. Schon nach kurzer Zeit wurde dieses Pionierprojekt bei den World Media Awards mit Gold ausgezeichnet. Parallel wurde gemeinsam mit der Ruhrtourismus GmbH an der Digitalisierung der touristischen Infrastruktur und von Sehenswürdigkeiten gearbeitet, um die Auffindbarkeit und Buchung im Internet deutlich zu verbessern.

Wirbelsäulenchirurgie im St. Josef-Krankenhaus Kupferdreh

Es knackt im Rücken, Schmerzen folgen – fast jeder kennt sie. Mal zwickt es in der Seite, dann verhärten sich die Muskeln. Oft vergehen die Schmerzen nach ein paar Tagen wieder, aber manchmal - etwa bei Lähmungen oder Brüchen bestimmter Wirbelkörper werden Operationen notwendig. Hier kann ein erfahrenes Ärzt:innen-Team helfen. Im St. Josef-Krankenhaus Kupferdreh komplettiert seit wenigen Monaten Nadine-Danielle Bergs als Wirbelsäulenspezialistin das Ärzt:innen-Team in der Klinik für Orthopädie und Unfallchirurgie.

Bei alters- und/oder unfallbedingten Brüchen im Wirbelbereich, Bandscheibenvorfällen oder Tumorerkrankungen sind das Operationsteam und die neue Oberärztin Nadine-Danielle Bergs bestens qualifiziert. Verschiedene Operationsmethoden werden nach Besprechungen mit den Patient:innen und den behandelnden Ärzt:innen individuell vorgenommen. Kleinere Eingriffe können sogar ambulant in der Tagesklinik durchgeführt werden.

Oft suchen gerade junge Bandscheiben-Patient:innen nach einer bewegungserhaltenden Therapie. Hier ist in den meisten Fällen zunächst eine nicht-operative Behandlung der richtige Weg. Muss jedoch operiert werden, erfolgt dies in der Regel minimalinvasiv.

„Wichtig ist uns die spezifische Betrachtung eines/einer jeden Patient:in. Wir haben mögliche Begleiterkrankungen und den generellen Gesundheitszustand im Blick und kooperieren hausintern interdisziplinär mit den anderen Abteilungen, wie der Geriatrie, Neurologie oder der Inneren Medizin“, erklärt die 41-jährige Expertin. „Auch nach der Operation

lassen wir unsere Patient:innen nicht alleine. Mit dem Therapie- und Rehaangebot im St. Josef-Krankenhaus helfen wir allen Patient:innen wieder zu einem optimalen Befinden“ so Bergs.

An die Klinik für Orthopädie und Unfallchirurgie ist das zertifizierte Endoprothetikzentrum angebunden. Modernste Operationsmethoden und Therapieverfahren sind für die jährliche Zertifizierung, die unabhängige Auditor:innen durchführen, wichtige Kriterien. „Ich freue mich, dass wir Nadine-Danielle Bergs mit ihrer Expertise für unsere Klinik gewinnen konnten. Mit ihrer Spezialisierung für die Wirbelsäule ergänzt sie unser Leistungsspektrum

optimal“, erklärt Dr. Alexander Horst, Chefarzt der Klinik und selbst Experte für den Einsatz moderner, individuell geeigneter Implantate an Knie- und Hüftgelenken.

Eigens für das Thema Wirbelsäule hat die Klinik eine Sprechstunde eingerichtet. Nadine-Danielle Bergs berät hier die Patient:innen zu konservativen oder operativen Behandlungsmöglichkeiten der Wirbelsäulenerkrankung. Die Terminvereinbarung zur Wirbelsäulen-Sprechstunde erfolgt über das Sekretariat. Für die Sprechstunde wird eine Überweisung eines Facharztes, einer Fachärztin (Orthopädie, Chirurgie, Neurochirurgie, Neurologie) benötigt.



Neue Wirbelsäulen-Expertin im St. Josef-Krankenhaus Kupferdreh: Oberärztin Nadine-Danielle Bergs Foto: Corinna Bach, Katholische Kliniken Ruhrhalbinsel

Wirbelsäulensprechstunde

Freitags 9-13 Uhr

Klinik für Orthopädie und Unfallchirurgie
Heidbergweg 22-24
45257 Essen
Fon 0201 455 1301
Mail wirbelsaeule-kkrh@contilia.de



Leistungsangebote der Klinik

- Infiltrationstherapien aller Wirbelsäulenabschnitte, sowie der Beckengelenke
- Kryodeneration, Vereisung der Wirbelgelenke und der Beckengelenke
- OsteoCool Hochfrequenz Ablation, Zerstörung von Tumorgewebe im Knochen zur Schmerzlinderung und zur Vermeidung von weiterem Tumorwachstum
- Kyphoplastie / Vertebroplastie, minimalinvasive Stabilisierung eines Wirbelkörpers mit Knochenzement
- Minimalinvasive Beseitigung von Verengungen des Spinalkanals
- Mikrochirurgische Bandscheibenoperationen bei z.B. Bandscheibenvorfällen
- Minimalinvasive Stabilisierung der Wirbelsäule bei Brüchen oder Verrenkungen
- Operative Sanierung bei Entzündung der Bandscheibe oder des Wirbelkörpers
- Stabilisierung der Lendenwirbelsäule mit Beseitigung von Engen im Spinalkanal und ggf. Einbringen eines Körbchens in die Bandscheibe
- Offene Stabilisierung von Brüchen, Verrenkungen und bösartigen Knochenveränderungen aller Abschnitte der Wirbelsäule
- Bandscheibenersatz (Halswirbelsäule)

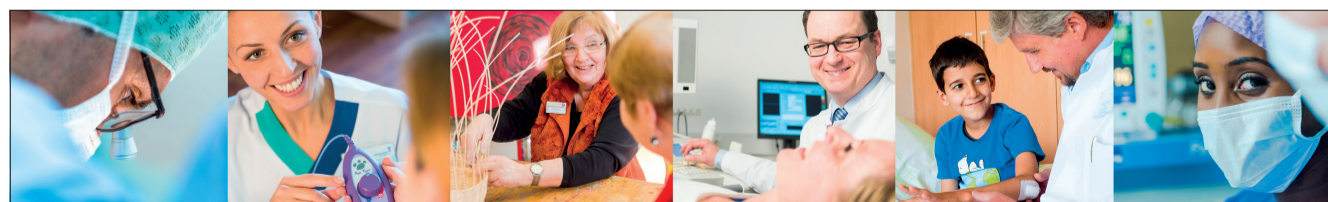

Katholische Kliniken
Ruhrhalbinsel



Gesundheits- und Kompetenzzentren der Katholischen Kliniken Ruhrhalbinsel

- **St. Josef-Krankenhaus Kupferdreh**
Heidbergweg 22-24 | 45257 Essen
Fon 0201 455-0
- Allgemein- und Viszeralchirurgie
- Anästhesiologie, Intensivmedizin und Schmerztherapie
- Darmzentrum Ruhrhalbinsel
- Essener Endoprothetikzentrum
- Fußzentrum
- Geriatrie - Alterstraumatologie
- Handchirurgie

- Hernienzentrum Essen
- Innere Medizin, Gastroenterologie, Onkologie, Kardiologie, Intensivmedizin und Viszeralmedizin
- Neurologie
- Operative und diagnostische Tagesklinik
- Orthopädie und Unfallchirurgie
- Parkinsonzentrum
- Plastische Chirurgie
- Schulter- und Ellenbogenchirurgie
- Stroke Unit Essen

- **St. Elisabeth-Krankenhaus Niederwienigern**
Essener Straße 31 | 45529 Hattingen
Fon 02324 46-0
- Psychiatrie, Psychotherapie und Psychosomatik
- Psychiatrische Tagesklinik
- **Fachklinik Kamillushaus Heidhausen**
Heidhauser Straße 273 | 45239 Essen
Fon 0201 8406-0
- Suchttherapie – ambulant, stationär, teilstationär

- **St. Josef Quartier**
Heidbergweg 33 | 45257 Essen
Fon 0201 455-2008
- Gerontopsychiatrische Pflege
- Kurzzeitpflege
- Moderne Therapie- und Betreuungskonzepte
- Pflege in Kleingruppen
- Wohnen im altersgerechten Ambiente

RAUMAUSSTATTUNG KALDEMORGEN

seit 1911

NEUANFERTIGUNG VON POLSTERMÖBELN
AUFARBEITEN - BEZIEHEN - GARDINEN - DEKORATIONEN
TEPPICHBODEN - ROLLOS - JALOUSSETTEN

Inh. Christoph Behrens
Rellinghauser Str. 204 | 45136 Essen
Tel 02 01 . 25 20 15 | Fax 02 01 . 89 65 597
www.raumausstattung-kaldemorgen.de



KUPFERDREHER 186 AN- UND VERKAUF

Bekannt für seine seriöse Arbeit
auf der ganzen Ruhrhalbinsel

Wir kaufen an:

Marken Taschen • Armbanduhren • Eisenbahnen
Sammlungen • Porzellan • Teppiche • Zinn • Nerz
Pelze • Münzen Sammlung • militaria Silber
Besteck • Holz geschnitzte Figuren • Öl Gemälde
Wir bezahlen direkt in Bar



Kupferdreher Str. 186 • 45257 Essen

Telefon: 0201-45 877 310 • Mobil: 0176-301 525 99
E-Mail: kupferdreher186@gmx.de

Gesundheits- und Krankenpfleger:innen feiern Examen



„Begeisterte Gesundheits- und Krankenpfleger:innen feiern ihr bestandenes Examen“

Foto: Corinna Bach, Katholische Kliniken Ruhrhalbinsel

Mit Pizza und herzlichen Worten wurden im September zwölf Auszubildende von ihren Mentor:innen der Katholischen Kliniken Ruhrhalbinsel verabschiedet.

Nach drei Jahren intensiven Lernens blicken die Auszubildenden mit Zuversicht in die Zukunft. Mit Erfolg haben sie die Prüfungen in der Katholischen Krankenpflegeschule gemeistert. Jetzt wurde der letzte Jahrgang der Ausbildung zum Gesundheits- und Krankenpfleger:in feierlich verabschiedet und in die Arbeitswelt geschickt. "Wir entlassen sie mit einem

lachenden und einem weinenden Auge", erklärt Vanessa Herzog-Linnemann, vertretend für das Team der Ausbildungsbeauftragten. Sie ist sehr erfreut darüber, dass alle zwölf Auszubildenden die Prüfung am Vortag bestanden haben. Pflegedirektor Nils Behler freut sich besonders, dass zehn von zwölf Examenskandidaten ihren beruflichen Weg in den Häusern der Katholischen Kliniken Ruhrhalbinsel weiter fortsetzen. „Dass sich so viele Absolventen für unsere GmbH entschieden haben, spricht für unser Team und für die Attraktivität der verschiedenen Möglichkeiten an drei Stand-

orten in den Katholischen Kliniken Ruhrhalbinsel“, weiß Behler. Nun steht den jungen Leuten ein breites Spektrum an Berufsmöglichkeiten offen: Beispielsweise in der Krankenpflege, in der ambulanten Pflege oder in Senioreneinrichtungen.

Die Auszubildenden wurden mit einem Essen und einem Geschenk überrascht – ein Gutschein für Sportschuhe: "Damit Sie weiterhin auf gutem Wege durch die Zukunft kommen", erklärt die Klinikmanagerin des St Josef-Krankenhauses Kupferdreher Inken Schnatmann. Dass die Ausbildung

attraktiv für junge Menschen ist, zeigen die Anmeldezahlen für den nächsten Jahrgang. „Wir investieren in unsere Auszubildenden und möchten eine interessante theoretische und praktische Ausbildung anbieten“, so Schnatmann weiter.

Die Freude über den gelungenen Abschluss stand den Absolvent:innen ins Gesicht geschrieben. Der Tag ging noch feierlich weiter. Am Abend trafen sich alle Essener Auszubildenden mit ihren Lehrer:innen zur Abschlussfeier in den Räumen der kooperierenden Katholischen Krankenpflegeschule.

GELLER

hat
ES

reduziert
lohnt sich

Öffnungszeiten:
Mo.-Fr. 10.00 - 18.30
Sa. 10.00 - 14:00

Burgaltendorf
Alte Hauptstraße 23
☎ 0201 / 54506970



Schuhmode GELLER

... wo Markenschuhe
preiswert sind!!

Öffnungszeiten:
Mo.-Fr. 10:00 - 18:00
Sa. 10:00 - 15:00

Gutenbergstraße 2
45649 Sprockhövel
☎ 02324/686790

Bei Autohaus Feix drehen sich die Räder



Feix-Räderhotel



Feix Opel-Corsa mit LM-Felgen-POR_1679_1

Es ist Herbst und somit hat der Räderwechsel auch im Autohaus Feix in Bochum und Witten begonnen. Da werden im Opel und Ford Autohaus insgesamt mehrere Tausend Räder gewechselt. Ab Oktober sinken i.d.R. die Temperaturen draußen. Um mit dem Auto bei Frost und Minusgraden

weiterhin sicher auf den Straßen unterwegs zu sein, ist die Umrüstung der Sommerräder auf Winterräder sehr wichtig.

„Bei uns im Autohaus Feix wechseln wir jetzt wieder Ihre Sommerräder auf die Winterräder“, so Kerstin Feix. „Dabei überprüfen

unsere geschulten Feix Mitarbeiter natürlich neben Luftdruck und Profiltiefe auch, ob die Reifen in Ordnung sind. Auch die Reifendruckkontrollsysteme RDKS werden von uns eingestellt. Bei erforderlichem Reifenersatz kümmern sich unsere Feix Reifen-Experten um schnellen Ersatz und wir entsorgen die alten Reifen für Sie fachgerecht“, informiert Kerstin Feix. „Da ist immer eine Menge zu tun“, berichtet die Geschäftsführerin des mittelständischen Mehrmarken-Autohauses. „Unsere Kunden vereinbaren meistens telefonisch mit unserem Service einen Werkstatt-Termin für den Räderwechsel. Die meisten Feix-Kunden haben ihre Winterräder auch bei uns im Autohaus Feix eingelagert. Das spart für die Kunden das schwere Schleppen der Räder und die Suche nach dem richtigen Platz für die fachgerechte Einlagerung zu Hause.“ Schließlich sind die Räder in den letzten Jahren immer größer und somit auch schwerer im Gewicht geworden.

Das freundliche Feix-Team hilft immer gerne und ist telefonisch unter 0234-307080 sowie per email unter info@auto-feix.de erreichbar.

Der Reifenwechsel sollte regelmäßig im Herbst und im Frühjahr erfolgen, damit ein Fahrzeug immer mit dem passenden Reifenprofil bestückt ist, was für eine sichere Straßenhaftung von großer Bedeutung ist. Beim Reifen- und Räderwechsel geht es um die Sicherheit. Deshalb ist das Aufsuchen einer Fachwerkstatt wie zum Beispiel bei Autohaus Feix in Bochum und Witten sehr empfehlenswert.

Autohaus Feix ist Vertragspartner für Opel und Ford. Seit über 90 Jahren ist Autohaus Feix eine feste Größe,

wenn es um den Auto-Kauf geht und um Kfz-Reparaturen oder andere Kfz-SerVICES geht. Zu Feix kommen Generationen von Kunden, weil sie bei Autohaus Feix ehrlich und zuverlässig bedient werden.

Das freundliche Feix-Team hilft immer gerne und ist telefonisch unter 0234-307080 sowie per email unter info@auto-feix.de erreichbar.

Der Reifenwechsel sollte regelmäßig im Herbst und im Frühjahr erfolgen, damit ein Fahrzeug immer mit dem passenden Reifenprofil bestückt ist, was für eine sichere Straßenhaftung von großer Bedeutung ist. Beim Reifen- und Räderwechsel geht es um die Sicherheit. Deshalb ist das Aufsuchen einer Fachwerkstatt wie zum Beispiel bei Autohaus Feix in Bochum und Witten sehr empfehlenswert.

Bau- und Möbeltischlerei
Luxen GbR
tischlernrw

- Einbauküchen
- Innenausbau
- Treppenbau
- Fensterbau / Haustüren
- Holz / Kunststoff
- Aluminium

Nierenhofer Straße 90 • 45257 Essen
Tel.: 0201 - 48 44 95 • Fax: 0201 - 48 75 49
www.luxen-berlage.de

LUST AUF STRICK?
Wollstudio Weiß
Frankenstr. 99 • 45134 Essen
Telefon: 0201/44 21 68

Neue Herbst/Winter Garne eingetroffen

auto-Feix.de
info@auto-feix.de
Bochum: 0234-30 70 80
BO-Zentrum: Oskar-Hoffmann-Str. 63-69
BO-Stadion: Castroper Str. 180-188
Witten: 02302-20 20 20
Witten: Dortmunder Str. 56



EDMUND ARNOLD JUWELIER

SOFORT BARGELD FÜR:

**GOLD, SILBER, PLATIN, DIAMANTEN,
MÜNZEN, ZAHNGOLD USW.**

**LUXUSUHREN, ROLEX, PATEK PHILIPPE,
IWC, CARTIER USW. GOLDENE
TASCHEN-& ARMBANDUHREN**



www.edmund-arnold.de

BEI UNS FINDEN SIE EINE GROSSE AUSWAHL AN VINTAGE UHREN UND SCHMUCK.

**ROLEX • OMEGA • BREITLING • PATEK PHILIPPE • IWC • LOUIS VUITTON • CHANEL
AUDEMARS PIGUET • UVA. • GOLD- & BRILLANT-SCHMUCK • PERLSCHMUCK**

AN- & VERKAUF

**VON LUXUSUHREN & SCHMUCK, ALLES AUS GOLD, SILBER & PLATIN, DIAMANTEN
ALLE QUALITÄTEN & GRÖSSEN • VERTRAUEN SIE NUR DEM FACHMANN!**



Familien
Tradition
seit
1882*

JUWELIER EDMUND ARNOLD • KETTWIGER STR. 31 • ESSEN
Gegenüber des Kinos Lichtburg • Öffnungszeiten: Mo. - Freitag von 10.00 - 18.00 Uhr, Samstag geschlossen

*Seither sind die Vorväter des Geschäftsführers der Edmund Arnold GmbH (gegr. 2001) Uhrmacher und Juweliere.

Malermeisterbetrieb
Carsten Engels

Tel.: 0201 - 43 77 77 3

Byfanger Str. 142
45257 Essen - Kupferdreh

www.maler-engels.de
service@maler-engels.de

Sofortprogramm Innenstadt Radsportgeschäft eröffnet auf der Steeler Straße

Vermittlungserfolg im Südostviertel! Am 11. Oktober eröffnet auf der Steeler Straße 198 das „Fahrrad Paradies“.

Die Ansiedlung erfolgt über das Sofortprogramm Innenstadt des Landes NRW. Es ist die erste Vermittlung im Südostviertel. Bisher wurden Leerstände vor allem in der Essener Innenstadt neu belebt.



Inhaber Joe Mertens besitzt bereits das gut laufende Radsportgeschäft „Fahrradladen Mertens: Radsport & Bikefitting Heros“ im Südviertel. Er freut sich, mit einem zweiten Geschäft den nächsten Entwicklungsschritt zu gehen: „Ich bin sehr glücklich darüber, durch die Förderung über das Sofortprogramm Innenstadt, das Südostviertel besser kennen lernen zu können. Mein Ziel ist es, mich mit meinem Unternehmen langfristig am Standort zu etablieren und für viele Kund*innen Ansprechpartner Nr.1 für alles rund ums Fahrrad und E-Bike zu werden.“

Im „Fahrrad Paradies Mertens“ steht der Verkauf von E-Bikes und Bio-Bikes, sowie der Hausmarke Mertens Bikes im Fokus. Darüber hinaus können in der Werkstatt alle Inspektionen, Wartungen

und Reparaturen durchgeführt werden. Für das neue Geschäft werden hierfür noch Mitarbeiter gesucht.

Svenja Krämer, Citymanagerin der EMG – Essen Marketing GmbH, hat bereits an vielen Ansiedlungen in der Innenstadt mitgewirkt und freut sich, dass es jetzt auch im Südostviertel geklappt hat: „Mit Herrn Mertens ‚Fahrrad Paradies‘ kommt ein junges und innovatives Konzept an die Steeler Straße, welches einen wichtigen Beitrag zur Attraktivitätssteigerung des Südostviertels leisten wird.“

Die Ansiedlung des Rad-

sportgeschäfts erfolgt im Rahmen des „Sofortprogramms zur Stärkung unserer Innenstädte und Zentren in NRW“, das durch Landesmittel gefördert wird. Auf der Limbecker Straße in der Essener Innenstadt konnten dadurch bereits acht Leerstände neu belebt werden. Zudem wurde in Steele ein Konzept umgesetzt. Das Besondere an dem Sofortprogramm ist, dass die Mieter bis Ende 2023 nur 20 Prozent der Altmiete zahlen müssen. Ziel ist es, dass die Mieter sich im Wettbewerb erfolgreich positionieren und auch über den Förderzeitraum hinaus am Standort bestehen können.

...mehr als NUR Steine!

Natursteinbrüche Bergisch Land

...für Haus und Garten

- Terrassenplatten aus Stein
- Pflastersteine und Palisaden
- Mauersteine und Felsen
- Gabionen, Brunnen und Deko...

www.natursteinbrueche.de

Natursteinbrüche Bergisch Land GmbH, Hahnenfurth 5, 42327 Wuppertal · Fon +49 20 58 78 26 90
Öffnungszeiten: Montag - Freitag 7.00 - 17.30 Uhr, Samstag 9.00 - 13.00 Uhr

24-Stunden Service **Christoph Pickhardt** Sanitär - Heizung Lüftung - Klima

Gebäude- und Versorgungstechnik GmbH

Zertifizierter Fachbetrieb für altersgerechte und barrierefreie Bäder inkl. Planung und Umsetzung!

(Bildquelle: Geberit Vertriebs GmbH - Alle Rechte vorbehalten)

Haug+Hucke Christoph Pickhardt Gebäude- und Versorgungstechnik GmbH

Heegstraße 26 - 28 · 45356 Essen
Tel.: 0201 - 34 10 96-97 · Fax: 0201 - 34 11 55

WMS Fenster & Türen GmbH
Steinbeiß & Mechow
Fenster • Türen • Sonnenschutz

Besuchen Sie unsere **AUSSTELLUNG** ...und lassen Sie sich **BEGEISTERN**

WMS Fenster & Türen GmbH
Im Hesselbruch 7
45356 Essen
fon 0201 / 614 30 60
fax 0201 / 614 23 36

Unsere Ausstellung:
Aktienstraße 336
45473 Mülheim a. d. Ruhr
(direkt an der A 40)
fon 0208 / 444 18 44
fax 0208 / 44 65 60

Öffnungszeiten Ausstellung:
Mo - Sa 10.00 - 13.00 Uhr
Mo - Do 15.00 - 18.00 Uhr
und nach Absprache
info@wms-fenster-tueren.de
www.wms-fenster-tueren.de

Ein großer Tag für kleine Fußballer

Unsere F- Jugend vom SFN Niederwenigern wurde am Montag den 19.09. vom RWE eingeladen beim Spiel gegen Saarbrücken mit den Spielern an der Hand beim Anstoß auf dem Platz einzulaufen.

Für diesen Tag wurden extra neue RWE Trikots gekauft. Die Trainer, Betreuer und Familien haben auf der Tribüne mit gefiebert.

Alle waren begeistert bei dem Spiel dabei zu sein. Besonders unser Nachwuchs hat sich sehr darüber gefreut mit seinen großen Vorbildern auf einem Platz zu stehen. Beim 1: 0 Sieg gegen Saarbrücken



F-Jugend, Trainer und Betreuer vom SFN Niederwenigern

war der Tag perfekt.

Unsere F-Jugend hatte das Gefühl als „Maskotchen“ etwas dazu beigetragen zu haben.

Schon jetzt ist die Freude groß, auf den nächsten Besuch mit großen Vorbildern gemeinsam den Platz zu betreten.

DIMA Gbr
GARTEN- UND LANDSCHAFTSBAU

Kreative Konzepte für Natur & Umwelt

Regionaler Meisterbetrieb berät kostenlos vor Ort und führt fachgerecht Steinarbeiten mit Natur- und Betonsteinen aus. Wir bieten Beläge die **langlebig, rutschfest und leicht zu pflegen** sind! Nutzen Sie auch unser Wissen und unsere Kompetenz im Bereich Gartengestaltung und Gartenpflege!

Mit uns können Sie neue Wege gehen!

Planungen und Gestaltung von Gärten sowie Anlage, Umgestaltung und Pflege von Beeten und Rasenflächen, Gartenteichen und Hecken, Fassadenbegrünung, Innenraumbegrünung, Zäune, Tore und Licht im Garten, Auffahrten, Treppenbau, Gartenwege, Terrassen und Natursteinarbeiten, Rückschnitt oder Umsetzung von Bäumen und Sträuchern

Wir setzen Grenzen!

Sofortprogramm Innenstadt Blumenhandlung „Pretty Flowers“ neu auf der Limbecker Straße



Yeliz Arslan in ihrer neuen Blumenhandlung „Pretty Flowers“ auf der Limbecker Straße 68. Foto: EMG – Essen Marketing GmbH
Für mich soll's rote Rosen regnen – seit dem 24. September ist dies auf der Limbecker Straße möglich, denn vergangenen Samstag hat die Blumenhandlung „Pretty Flowers“ im Erdgeschoss der Hausnummer 68 eröffnet, dem ehemaligen Ladenlokal von „Mykraut“, dessen Mietvertrag übernommen wurde. Die Neuansiedlung erfolgt im Rahmen des „Sofortprogramms zur Stärkung unserer In-

veranstaltungen sowie für Hochzeiten. Dabei decken sie als einziges Unternehmen in Essen den Bereich „Internationale Floristik“ ab, wobei ihr Fokus auf Blumenschmuck für islamische Hochzeiten liegt.

„Pretty Flowers“ ist nach THE OUTLETER, Mykraut, Lindt, Strike, Mea Living, L'italiano und NEUE AB-EIT der Diakonie Essen das achte Konzept, das im Rahmen der Sofortmaßnahme auf der Limbecker Straße angesiedelt werden konnte. Das Besondere an dem Programm ist, dass die Mieter bis Ende 2023 nur 20 Prozent der Altmiete zahlen müssen, wobei Frau Arslan derzeit bereits mit dem Eigentümer über einen Anschlussvertrag verhandelt. Die Floristin freut sich sehr über die Eröffnung: „Das Sofortprogramm Innenstadt gibt mir die Chance, endlich eine zentrale Anlaufstelle sowohl für meine Stamm-

kunden als auch für Neukunden zu schaffen. In der Vergangenheit haben wir hauptsächlich auf Wochenmärkten und Flohmärkten verkauft und wurden immer wieder gefragt, ob wir auch ein Ladenlokal haben. Jetzt können wir darauf endlich mit ‚Ja!‘ antworten.“

Auch für Svenja Krämer, Leiterin Citymanagement und Prokuristin der EMG – Essen Marketing GmbH, ist die Neuansiedlung ein echter Glücksgriff: „Wir freuen uns sehr, dass mit der Familie Arslan und ‚Pretty Flowers‘ ein tolles neues Konzept die Innenstadt begeistern wird. Die Vielfalt der verschiedenen Angebote und die langjährige Erfahrung der Unternehmerin haben die Jury überzeugt. Wir glauben an ‚Pretty Flowers‘ und sind uns sicher, dass das Geschäft eine Bereicherung für die Innenstadt darstellen wird.“

Wertvolle Selbsthilfe bei Morbus Crohn/Colitis ulcerosa

Monatliches Gruppentreffen findet in Hattingen statt



Chronische Darmentzündung ist ein Thema, über das oftmals lieber geschwiegen wird. Dabei sind bundesweit 300.000 Menschen von der Krankheit betroffen. „Morbus Crohn“ und „Colitis ulcerosa“ lauten die medizinischen Fachbegriffe für die entzündlichen, in Schüben

verlaufenden Erkrankungen des Verdauungstraktes.

Betroffen sind viele junge Menschen im Alter zwischen 15 und 30 Jahren und zunehmend auch Kinder. Die Ursachen für diese Krankheiten, die mit starken, krampfartigen Bauch-

schmerzen, Durchfällen und Gewichtsabnahme einhergehen, sind trotz intensiver medizinischer Forschung bislang weitgehend unerkannt. Schon die Diagnose gestaltet sich schwierig, da einige der Untersuchungen ziemlich schmerzhaft und seelisch belastend sind.

Die Therapie von Morbus Crohn und Colitis ulcerosa ist überwiegend medikamentös, und der akute Krankheitsschub kann damit meist sicher behoben werden. Die Seele der Patienten, die im Alltag mehr oder weniger große Einschränkungen erdulden müssen, kommt bei einer rein medizinischen Versorgung meist zu kurz. Unter

anderem aus diesem Grund hat sich vor mehr als 25 Jahren eine bundesweit agierende Selbsthilfegruppe Betroffener gegründet. Eine regionale Gruppe trifft sich regelmäßig an jedem dritten Mittwoch im Monat in 45525 Hattingen, Talstr. 8, Im Holschentor.

Die Treffen beginnen jeweils um 19 Uhr. Die Betroffenen können hier ganz persönliche Erfahrungen austauschen und lernen, mit ihrer Krankheit leichter umzugehen. Interessierte sind herzlich willkommen.

Ansprechpartner der Selbsthilfegruppe ist Rolf Kalweit, Tel. 0201/483782, E-Mail: rolfkalweit@gmail.com

Peter Lake
Dachdeckermeister

Reparaturen IN und UM und AUF IHREM Zuhause!

Poststrasse 5
45257 Essen-Kupferdreh
handwerk-lake@t-online.de
mobil (+49)1714534959
fon (+49)20136145578

Hand & Werk
Peter Lake (Dachdeckermeister)

2. Hand-Kaufhaus

- Gebrauchtmöbelverkauf, Waschmaschinen, Elektrogeräte, gepflegt und bezahlbar
- Haushaltsauflösungen und Entrümpelungen
- Besichtigung und Beratung unverbindlich und kostenlos

Dilldorfer Straße 9, 45257 Essen-Kupferdreh
Tel.: 02 01 - 474 31 05 o. Mobil: 01 78 - 457 63 27
E-Mail: 2hkessen@gmx.de

Öffnungszeiten: Mi. und Fr. von 11.00 - 17.00 Uhr
Jeden 1. Samstag im Monat von 10.00 - 14.00 Uhr geöffnet!
www.bfh-2handkaufhaus.de

Erleben Sie Wohnvielfalt auf 3000 qm Ausstellungsfläche!

Möbeltradition seit 1934 in Burgaltendorf

Wohnstudio
KÜCHENPROFICENTER
A. Neuhaus + Sohn

Ihr starker Partner in Essen-Burgaltendorf

Worringstr. 23-25 u. 41 | 45289 Essen-Burgaltendorf
T 0201 570882 | www.wohnstudio-neuhaus.de

Es gibt viele schwarze Schafe

Die sorgenfreie Entsorgung

miebach & sohn

Fischweiher 19 · 45307 Essen-Kray · Tel. 0201 - 22 73 84
www.miebachundsohn.de info@miebachundsohn.de
Haushaltsauflösungen · Entrümpelungen
Gebrauchtmöbel · Transporte

Öffnungszeiten: montags + donnerstags 15 - 18 Uhr · samstags 11 - 14 Uhr

KUPFERDREHER 186
WOHNUNGAUFLÖSUNGEN

- ✓ Kostenfreie Besichtigung
- ✓ Festpreis Angebot
- ✓ Seriöse Wertanrechnung
- ✓ Zuverlässig und schnell

Kupferdreher Str. 186 · 45257 Essen

Telefon: 0201-45 877 310 · Mobil: 0176-301 525 99
E-Mail: kupferdreher186@gmx.de

ÖFFNUNGSZEITEN: MO. - FR.: 10.00 - 18.00 UHR · SA.: 10.00 - 15.00 UHR

mit uns wird Ihr Wohnraum zum Wohnraum
Besuchen Sie unsere Fliesenausstellungen

- riesige Auswahl auf über 1.000 m² Ausstellungsfläche
- nationale u. internationale Hersteller zu Top-Preisen
- Fachberatung vom Profi
- Lieferservice
- Fliesenverlegung* zu absoluten Top-Konditionen

DER FLIESENMANN
Fliesen - Marmor - Granit

www.derfliesenmann.com

* Für die Verlegung vermitteln wir Ihnen einen professionellen Fachmann



Bochum
Berliner Str. 77 44867 Bochum
Tel. 02327-94690

Öffnungszeiten: Mo.-Fr. 9.00-18.30 Sa. 09.00-14.00

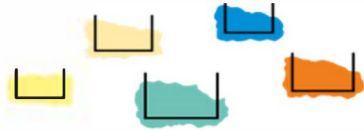

Wohnpark St. Josef

Unbeschwertes Leben im Alter

Im Wohnpark St. Josef in Essen-Kupferdreh, erwartet Sie eine komfortable Umgebung. Sie bietet Ihnen die optimale Grundlage für ein sicheres und sorgenfreieres Leben.

Uns liegt es am Herzen, Ihnen so viel Selbstständigkeit wie möglich zu erhalten und im Bedarfsfall so viel Betreuung wie nötig zu bieten.

Wohnpark Kupferdeher Str.:

101 barrierefreien u. altengerechte Wohnungen. 45 qm - 66 qm. Alle Wohnungen verfügen über eine Terrasse oder einen Balkon.

Wohnpark Heidbergweg:

27 barrierefreie u. altengerechte 59 qm bis 66 qm. Alle Wohnungen verfügen über eine Terrasse oder einen Balkon.



Träger

St. Josef-Kuratorium e.V.

Verein für Kranken- und Seniorenhilfe

Tel.: 0201 – 40 888 52 Fax: 0201 – 40 888 53

E-Mail: info@wohnpark-st-josef.de

Web: www.wohnpark-st-josef.de

Dieser Verantwortung ist Frau sich im Wohnpark St. Josef, an der Kupferdeher Straße 41-43 im gleichnamigen Stadtteil sehr bewusst. Denn auch hier ist das Oktoberfest seit der Jahrtausendwende eine feste Größe und erfreut sich großer Beliebtheit bei Bewohnern und Personal – zugegeben, dass Münchener Oktoberfest ist mit seinem Entstehen im Jahre 1810 ein wenig älter, aber Gaudi gab es im Wohnpark Sankt Josef mindestens genau so viel.

Eine Mordsgaudi und das all inclusive

Schon beim Betreten des Wiesenzeltes oder wie ahnungslos es fälschlich als Cafeteria des Wohnparks bezeichnen, begrüßte uns blau/weiße Flaggen und ein Hinweisschild mit dem Aufdruck: O'zapft is! Die Leiterin des Wohnparks, Anita Döhring, hatte sich mit ihrem Team einmal mehr einiges ausgedacht, um für die Unterhaltung der Anwesenden zu sorgen. Selbstverständlich präsentierten sich die Damen im klassischen Wiesn-Outlet und servierten Brezel, Leberkäse mit Sauerkraut und Kartoffeln, dass obligatori-

sche Weißbier wurde ebenso ausgeschenkt.

Auch selbstverständlich wurde eine Tombola organisiert und natürlich haben es sich Frau Döhring und ihr Team nicht nehmen lassen, die Anwesenden mit einem live aufgeführten Sketch zu unterhalten.

„Nach zwei Jahren Pause, wollten wir den Bewohnern einfach eine Freude mehr bereiten – so Anita Döhring. Das gelang auch außerordentlich gut, denn nicht nur das Personal erschien im traditionellem Kleidungsstil, sondern auch einige Bewohner, so durften wir die Kupferdeher Herzbuben persönlich begrüßen.

Unbeschwertes Leben im Alter

Das traditionelle Oktoberfest im Wohnpark Sankt Josef dient nicht nur zur Unterhaltung, sondern vielmehr auch als Forum für den Austausch untereinander. Neue Mieter finden hier auch recht zügig ihr neues soziales Umfeld, erklärte uns Anita Döhring. Hier erkennen wir zudem die Umsetzung der Philosophie des Wohnpark Sankt Josef: Begetretes Wohnen St. Josef.

Fotos u. Text: FzS

Tradition verpflichtet



90's FLASHBACK

Die Herbstshow vom 10. Sept. bis 06. Nov. 2022

Nie waren die 90ies angesagter als im Moment! Das trifft sich gut, denn zum großen 30jährigen Jubiläum verspricht die zweite von drei Jubiläumsshow eine Reise zurück in die bunten 90er Jahre – dem Gründungsjahrzehnt des Varieté et cetera!

Durch den Abend führt der Moderator und Zauberer Jorgos Katsaros. Der Stuttgarter mit griechischen Wurzeln verspricht einen leichten, trockenen Humor und ein äußerst feinsinniges Improvisationstalent – immer mit dem ein oder anderen Ass im Ärmel. Er führt sein Publikum hinter Licht, entzündet die Kerze im Herzen und eine Wunderkerze in der Seele.

In einer Show voller Multitalente zeigt Semion Bazavlouk was er gesanglich auf dem Kasten hat. Mit seinem Talent schaffte es Semion 2017 bei The Voice of Germany bis in die begehrten Sing Offs! Neben seinen außergewöhnlichen Gesangskünsten begeistert der sympathische multikulturelle Berliner mit dynamischem Breakdance und wendiger Akrobatik. Lockenschopf Ihor Yakymenko hingegen

sorgt mit seiner Performance am Mast für Gänsehaut. Waghalsige Stunts wechseln sich ab mit beeindruckenden Figuren und Kraft in Perfektion - ein feuriger Mix aus atemberaubender Handstand-Equilibristik, kraftvoller Mastakrobatik und furchtlosen Sprüngen. Seine Lebenspartnerin Aniko Serfözy ist ebenfalls eine wahre Allround-Artistin. Die junge Schweizerin begeistert das Publikum, zu dem James Bond Titelsong GoldenEye von Tina Turner, mit einer grazilen wie kraftvollen Darbietung auf dem Drahtseil – modern, weiblich, innovativ. Auf dem dünnen Seil zeigt Aniko auf High Heels eine akrobatische Meisterleistung. Ihre Kunst öffnete ihr bereits europaweit Türen zu Top-Events wie der Berliner Fashion Week oder der TV-Show „Lets Dance“. Auch Artur und Esmira sind privat ein Paar und präsentieren eine innige Performance an den Strapaten. Ihre besondere Verbindung zueinander zeigen sie in einer fesselnden Luftakrobatik. Dabei bilden blindes Vertrauen und Leidenschaft eine wunderbare Symbiose. Hula-Hoop-Künstlerin, professionelle Tänzerin und Choreografin – das ist Iryna

Hladka! Seit Februar 2022 lebt die junge Ukrainerin im Varieté et cetera. In dieser Zeit hat sie all Ihre Kraft in die Konzeption einer neuen dynamischen, kraftvollen Nummer gesteckt und damit etwas ganz Wundervolles kreiert. Für Coolness, Publikums-Flirts und Virtuosität gibt es nur einen Namen, Mr. WOW! Mit seinem Diabolo sorgt der Wahl-Bochumer Badboy für mächtig heiße Moves. Davon durften sich auch schon die Jury und die Zuschauer bei „Das Supertalent“ überzeugen. Mit seinem Auftritt sorgte Adrian de Greef alias Mr. WOW für wahre Begeisterungstürme.

Die beiden Sportakrobaten Dmitry und Georgii zeigen als Duo DimaA eine beeindruckende und preisgekrönte Darbietung auf Weltklasseniveau – Präzision gepaart mit männlicher Noblesse, purer Kraft, Ästhetik und einem ausgeprägten Balancegefühl.

Freuen Sie sich auf eine Show mit Nostalgie, Boygroups und HipHop, die Hits der 90's und spektakuläre Künstler. Feiern Sie mit uns dieses besondere Jahrzehnt!

VARIÉTÉ
et cetera

BOCHUM

ARTISTIK.COMEDY.GASTRONOMIE.



0234
13003

10. Sept. - 06. Nov. 2022

30
JAHRE
VARIÉTÉ
et cetera

90's
Flashback

SHOWS: Do. u. Fr. 20 Uhr | Sa. 16 & 20 Uhr | So. Brunch & 19 Uhr o. Satt & Lustig

WWW.VARIETE-ET-CETERA.DE

Ruhr Museum erweitert BIPARCOURS-App um „Die germanische Siedlung von Überraehr-Hinsel“

Das BIPARCOURS-App-Angebot des Ruhr Museums hat eine neue Tour. Ab jetzt können Schüler*innen mit dem eigenen Smartphone oder Tablet die archäologischen Spuren der Germanen und die Geschichte ihrer Ausgrabungen vor über 50 Jahren vor Ort in Essen-Überraehr entdecken. Während der römischen Kaiserzeit vor fast 2.000 Jahren befand sich unter dem Boden des heutigen Essener Stadtteils Überraehr-Hinsel eine germanische Sied-

lung. Dort, im Bereich des „Sonderfelds“, fanden in den 1960er Jahren archäologische Ausgrabungen statt. Der Parcours führt die Schüler*innen auf einem abwechslungsreichen Streifzug durch das heutige Wohngebiet, in dem heute keinerlei Spuren der Siedlung mehr zu finden sind.

Auf ihrem Weg spüren die Schüler*innen im öffentlichen Außengelände selbstständig bestimmte Orte auf, beantworten Fragen zur ger-

manischen Siedlung und den Ausgrabungen und nehmen eigene Foto- oder Audiodateien auf. Je nach Größe der Schulklasse können mehrere Gruppen gebildet werden, die den Parcours eigenständig absolvieren. Dieser besteht aus insgesamt sechs Abschnitten. Der erste („Start“) und der letzte („Ende“) müssen jeweils zu Beginn und zum Schluss des Parcours gewählt werden, die Reihenfolge der übrigen ist beliebig. Je nach Zeitbudget oder Wetterverhältnissen können auch nur einzelne Abschnitte gespielt werden.

Der BIPARCOURS in Überraehr wurde im Wintersemester 2021/22 vom Ruhr Museum im Rahmen einer Lehrveranstaltung des Historischen Instituts an der Universität Duisburg-Essen, Abteilung Alte Geschichte, vorbereitet und von der Überraehrer Bürgerschaft e.V. unterstützt.

Dauer des Parcours
Der BIPARCOURS dauert insgesamt ca. 1,5 Stunden, es müssen jedoch nicht alle Abschnitte gespielt werden.



ISOLIERGLAS-SPIEGEL NACH MASS
DUSCHABTRENNUNGEN · GANZGLASTÜREN
SCHAUFENSTER · KÜCHENRÜCKWÄNDE · TISCHPLATTEN
BILDERGLAS · REPARATUR-SCHNELLDIENST
Telefon: 0201 - 77 78 20

Glas Hoffmann GmbH
Rosastraße 53 · 45130 Essen
www.glas-hoffmann.de

GLAS
HOFFMANN

Seit 1932

Samstag
05.11. 2022

Einlass ab 18:30 Uhr
Beginn um 20:00 Uhr

AKG KARNEVALS-AUFTAKT IM STIEFEL

Laurastraße 2, 45289 Essen
Eintritt **12€** inkl. Sessionssticker
Es gelten die aktuellen Corona-Maßnahmen

Susan Kent
Tanzgruppe der N 11
Männerbalett **Glück Auf**
Das Stadtprinzenpaar **Andreas I. und Heike I.**
Kaschämm – DIE kölsche Coverband

AKG Moderation: Katja Kliem, Sitzungspräsidentin der AKG Burgaltendorf e. V. DJ & Technik: Leon Kliem

VVK Karten erhältlich bei Bäckerei Gräler Alte Hauptstrasse 16 oder bei Hannes Neuhaus 0171 80 51 276

Unser wichtigstes Investment: die nächste Generation. Morgen kann kommen. Wir machen den Weg breit. GENO BANK ESSEN eG

Möbeltradition seit 1934 in Burgaltendorf
Wohnstudio und **KÜCHENPROFICENTER**
A. Neuhaus + Sohn
Ihr starker Partner in Essen-Burgaltendorf

DIE WAHREN ITALIENER IN ESSEN

Verbringen Sie mit uns unvergessliche Zeiten für Ihre Junggesellenabschiede, Hochzeiten, Geschäfts-/Privatfeiern, Kommunion/Konfirmation und Weihnachtsfeiern mit frühzeitiger Reservierung.

FEIERN SIE MIT UNS IN EINEM BESONDEREN AMBIENTE
VON 20 BIS 500 PERSONEN ZUM PREIS VON 69,00€ / PRO PERSON
ANSPRECHPARTNER IST ROCCO CAPOBIANCO · TEL.: 02 01 - 22 66 03

25 JAHRE
CAPOBIANCO

FREIES WLAN

Angebote:

- Ochsenbäckchen mit Balsamico Essenz 21,90 €
- Rumsteak mit gebratenen Steinpilzen 26,90 €
- Arg. Steak mit gebratenen Steinpilzen 37,50 €
- Osso Buco 21,90 €
- Täglich wechselnder Mittagstisch ab 6,90 €
- Steinpilze selber im Wald gepflückt

- ORIGINAL ITALIENISCHE SPEZIALITÄTEN ZU MITNEHMEN -

Holen Sie sich ein Stück Italien nach Hause!

... noch mehr Spezialitäten finden Sie in unserem Online-Shop

Grappa alla Rocco 500 ml Flasche mit verschiedenen Geschmacksrichtungen 0,5l 25,00 €

Moliterno L'Originale Central Formaggi pro kg 25,00 €

Balsamico Essig versch. Sorten
Peperocino 200 ml 15,00 €
Cassis 200 ml 17,50 €
Creme normal 200 ml 9,90 €
Creme - 12 Jahre alt 200 ml 15,00 €
Creme weiß 200 ml 15,00 €

Prosciutto di San Daniele Schinken ohne Knochen pro kg 30,00 €

Parmesankäse pro kg 16,50 €

Mehr unter: www.spezialitaeten-capobianco.de

RISTORANTE
CAPOBIANCO
PER MANGIARE E SOGNARE

ESSEN-CITY



je Flasche 19,90€



LIEFERSERVICE

Genießen Sie die gleiche

Qualität wie im Restaurant auch zuhause oder im Büro. Lieferung frei Haus ab 25,- €.

Tägliche Lieferzeiten von 12 - 23 Uhr.

Tel.: 0201 - 22 65 17

Online bestellen unter:

www.ristorante-capobianco.com

SIE ERLEBEN BEI UNS EINEN
KURZURLAUB IN ITALIEN!

Ristorante Capobianco

Rottstrasse 7 · 45127 Essen-City (100m gegenüber GOP nur 5 Gehminuten vom Colosseum)

Tel 0201/22 66 03

www.ristorante-capobianco.com · info@ristorante-capobianco.com

Mo-So 12-24 Uhr durchgehend warme Küche

Lugana

Nur für gute Freunde

12,00€



Ehrung im Rathaus durch OB Kufen

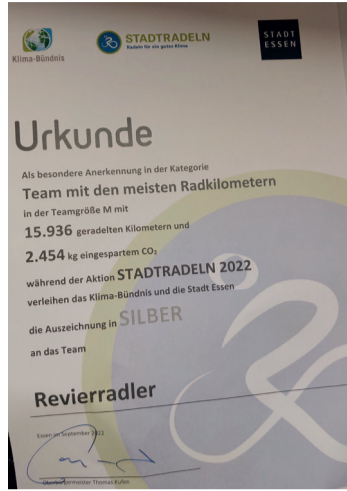

Ehrung der Revierradler im Essener Rathaus.

Die Revierradler wurden am 15.09. durch unseren Oberbürgermeister Thomas Kufen und Umweltdezernentin Simone Raskob im Essener Rathaus in der 22.Etage geehrt.

Sie haben beim Essner Stadtradeln für 15.000 Kilometer in 3 Wochen den 8.platz von 311 teams erreicht und bekamen dafür eine Urkunde.

„Revierradler“, hat zum 7.mal mit seiner Gruppe erfolgreich an der bundesweiten umweltbewussten Veranstaltung teilgenommen.

Selbst der Oberbürgermeister Thomas Kufen hat die Revierradler beim Stadtradeln an einer Tagestour durch Essen, bis zum Tetra-

eder mit seinem Rad begleitet.

Aber die Revierradler fahren nicht nur Rad. Sie Walken und Wandern. TLV Germania Überruhr sucht Walkingnachwuchs.

Wer Interesse hat kann sich bei Egon Schulz melden. egonschu@googlemail.com



Wir kaufen Wohnmobile + Wohnwagen

www.wm-aw.de
Wohnmobilcenter
Am Wasserturm



03944-36160
kostenlos und unverbindlich
ein Angebot anfordern

Impressum

Früh zum Sonntag Herausgeber:

Früh zum Sonntag UG
(Haftungsbeschränkt)
Überruhrstr.57, 45277 Essen
Tel.: 0 201 / 45 85 80 91
Fax: 0 201 / 45 86 97 33
www.fzs-verlag.de

Geschäftsführung:
Monika Umbreit
Verlagsleitung / Anzeigenleitung:
Volker Umbreit
Mobil: 0163 / 62 62 333
E-Mail: v.umbreit@fzs-verlag.de

Vi.S.d.P.:
Volker Umbreit
Mobil: 0163 / 62 62 333
E-Mail: v.umbreit@fzs-verlag.de
Satz/Gestaltung:
Monika Umbreit
Tel: 0201 / 45 85 80 91
E-Mail: m.umbreit@fzs-verlag.de

Druck:
MEGADRUCK

Verteiler:
DBW Werbeagentur GmbH
Früh zum Sonntag Essen erscheint jeweils:

am 3. Samstag im Monat/Auflage 26.000 Exemplare.
Früh zum Sonntag Wattenscheid erscheint jeweils:
am 3. Samstag im Monat/Auflage 15.000 Exemplare.

Copyright / Haftungsausschluss:
Für unverlangt eingereichtes Material (Bilder, Manuskripte etc.) wird keine Haftung übernommen. Nachdruck (oder auch die Abbildung im Internet) von Berichten und Fotos auch auszugsweise, nur mit vorheriger Genehmigung des Verlages. Vom Verlag gestaltete Anzeigen unterliegen dem Urheberrecht und dürfen nicht ohne vorherige Genehmigung verwendet werden. Namentlich gekennzeichnete Beiträge geben nicht unbedingt die Meinung der Redaktion wieder. Für den Inhalt der Anzeigen sind die Auftraggeber selbst verantwortlich.

Es gelten die Mediadata Nr. 1 vom 01. Oktober 2021.

Denksportaufgabe	künstliche Zahnfüllung	altgriechische Grabssäule	Stadt an der Warthe	Schriftstellerverband (Abk.)	Hptst. d. antiken Makedonien	Begriff der Genetik	Teil des altröm. Kalenders	Vorname Storms	Mönchsfrisur
Kfz-Z. Mettmann	10	fair, anständig				dicker Haar-knoten			
ange-trunken reden		amt-licher Name Indiens		Dünge-mittel	schaffen, voll-bringen		Ausruf	4	
Schub-lade		kleines Längen-maß (Abk.)				Vorname Stra-winskys	enorm groß		9
Roman von Jane Austen	Feuer-wehr-fahr-zeug	Haupt-stadt von Armenien				persön-liches Fürwort	ital. Dramatiker (Nobel-Preis)		ein Weiß-brot
Labans Tochter (A.T.)						Seiden-gewebe			
Krän-kung, Affront		Abk.: Fläche				franzö-sischer Männer-name	griechi-sche Sieges-göttin	ent-gegen-kom-mend	1
dt. Rund-funk-sender (Abk.)						Land-kreis in Japan			
Mai-länder Op-ern-haus		Schell-fisch-art		flüssig		Ball-wieder-holung b. Tennis		so-und-sviele	
Einheit des Licht-stroms		inge-legtes Hühner-produkt				engl. Fürwort: es	ohne feste Grund-sätze		8
	2			Ausgeber von Aktien					5
indische Büffel-but-ter				kleine Skulptur					

- 1
- 2
- 3
- 4
- 5
- 6
- 7
- 8
- 9
- 10

Früh zum Sonntag Kreuzworträtsel

Einsendungen bitte an:
Mail: v.umbreit@fzs-verlag.de
Oder per Post an:
Früh zum Sonntag UG
Überruhrstr.57
45277 Essen

Bitte komplette Adresse angeben.
Der Rechtsweg ist ausgeschlossen.
Teilnahme erst ab 18 Jahren.
Die Gewinner werden schriftlich benachrichtigt.

Gewinner der September Ausgabe:
Brigitte Greifenberg aus Essen
Ursula Richter aus Bochum
Dorothea Gäbert aus Bochum
Petra Brock aus Essen
Herzlichen Glückwunsch



ZERSTÖRUNGSFREIE
ÜBERPRÜFUNG IHRER
WERTGEGENSTÄNDE
MIT UNSEREM
MODERNEN
SPEKTROMETER

Bekannt aus
der TV-Sendung
"Der Trödeltrupp"
(RTL2)

GOLDANKAUF
Otto Schulte

www.schulte-otto.de

**Ankauf von Altgold, Zahngold,
Silber, Silberauflage, Platin und Zinn
zu fairen Preisen. GARANTIER!**

Essen-Katernberg · Viktoriastraße 2 · Tel.: 0201 - 85 66 294

Öffnungszeiten: Mo. - Fr. 10.00 - 13.00 Uhr und 14.00 - 17.00 Uhr

Bestattungen Müller

45257 Essen
Tel.: 0201/8482910

Überführungen, Erd-, Feuer- und Seebestattungen.

Übernahme sämtlicher Beerdigungsangelegenheiten
Bestattungs-, Vorsorgeregungen

Mitglied im Bestatterverband Nordrhein-Westfalen e.V.

Wir kaufen alle EDELMETALLE...

Sofort Barauszahlung! **Zahngold - Altgold** Faire Preise!
auch mit Zähnen

**Schmuck - Münzen - Platin - Silber
Zinn und Versilbertes**

Ankauf in ESSEN

Rüttenscheid

Rüttenscheider Str. 121, schräg gegenüber Fielmann
Mo.-Fr.: 9.00-13.00 u. 14.00-18.00 Uhr, Sa.: 9.00-13.00 Uhr

Steele

Bochumer Straße 8, neben Metzgerei Velten
Mo.-Fr.: 9.00-13.00 u. 14.00-18.00 Uhr, Sa.: 9.00-13.00 Uhr

Schwäbische
Goldverwertung Reutlingen
Waimer GmbH



seit 44 Jahren
schwäbisch solide, fleißig und schnell
Tel. 07121/38 13 01 Fax 07121/38 03 25
www.waimergold.de

GARTEN & MOTORGERÄTE THEO LELGEMANN

STIHL MOTORSÄGEN & FREISCHNEIDER

Worningstraße 250
45289 Essen-Burgaltendorf
Tel.: 0201 / 57 94 67
Fax: 0201 / 57 29 55

www.theo-lelgemann.de

SABO Verkauf & Service
SABO Vertragshändler



Clean & Fresh

40 Jahre

TEXTILPFLEGE MICHALAK

Aktuell Oktober 2022

Wollmantel 10,90 €

cleanfresh@t-online.de

Arndt Michalak · Hinseler Hof 5 · 45277 Essen · Fon 58 80 24

Die Textilpflege der besonderen Art!

Niederbergischer Trinkenuss

Apfel-
annahme



Fruchtsäfte aus der Region
-eigene Herstellung-
Süßmosterei Ernst Dalbeck
Mühlenweg 18 · 42579 Heiligenhaus
Telefon: 02056-69 219 · Fax: 02056-57 837
www.dalbeck-fruchtsaft.de

